

**Agenzia del Territorio**  
**CATASTO FABBRICATI**  
Ufficio provinciale di  
**Arezzo**

Dichiarazione protocollo n. AR0089010 del 21/04/2011  
Planimetria di u.i.u. in Comune di Subbiano  
Localita' San Luigi

civ. SNC

Identificativi Catastali:  
Sezione: Foglio: 8  
Particella: 29  
Subalterno: 2

Compilata da:  
Lombardi Leonardo  
Iscritto all'albo:  
Geometri  
Prov. Arezzo

Scala 1:200

n.1

Ultima planimetria in atti

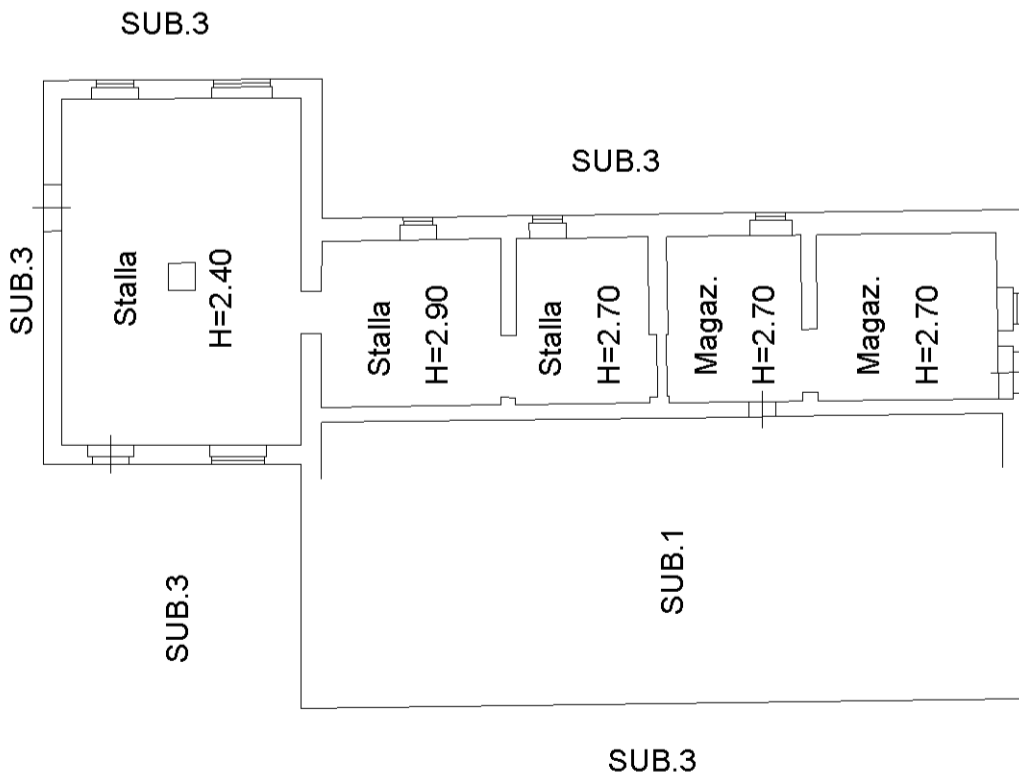

SUB.3

**PIANO PRIMO**

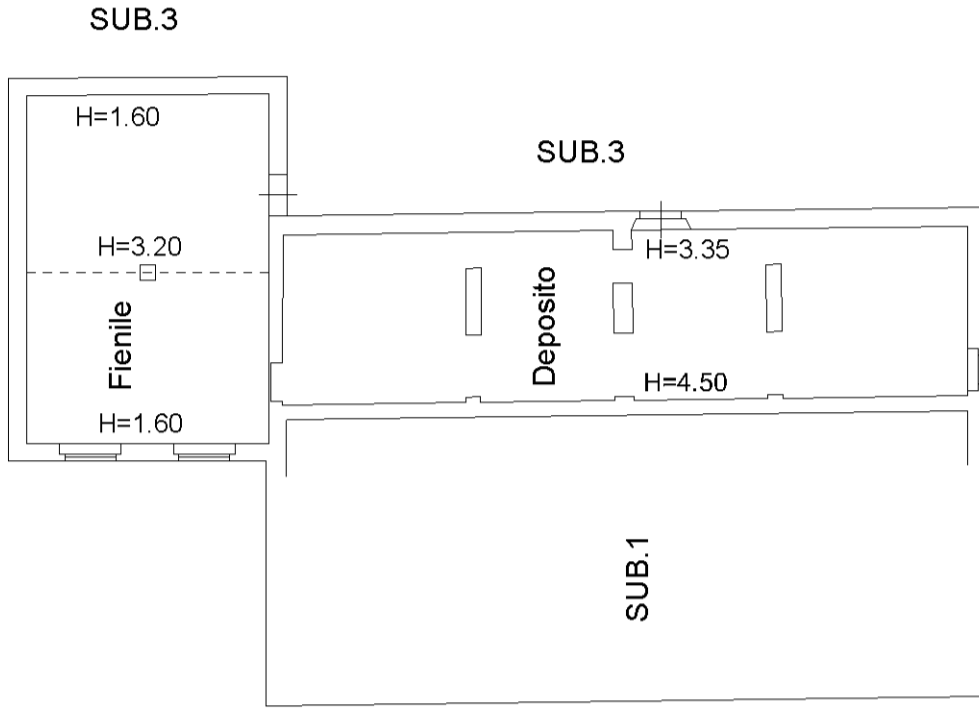

NORD

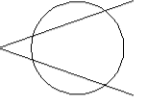

SUB.3

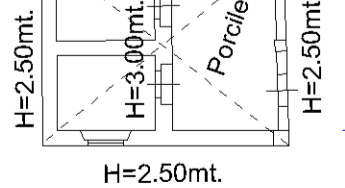

SUB.3