

OGGETTO

CURRICULUM VITAE

INFORMAZIONI PERSONALI

Nome
Luogo e Data di nascita
Cellulare
E-mail
Residenza
Telefono

ING. EMANUELE CECCHERINI

BIBBIENA (AR) - 06.03.1976

FORMAZIONE

- Settembre 2004 **Iscrizione all'Albo Ingegneri della Provincia di Arezzo: n°1269**
Esame di Stato sostenuto presso l'Università degli Studi di Firenze - Facoltà di Ingegneria nel Giugno 2004
- Febbraio 2004 **Laurea in Ingegneria Civile, indirizzo strutture: 105/110**
Università degli Studi di Firenze. Facoltà di Ingegneria.
- Marzo 2003 Corso di Perfezionamento in "La sicurezza nei cantieri temporanei e mobili"
equipollente al corso di 120 ore ai sensi del D.Lgs 494/96.
- Luglio 1995 Diploma di maturità scientifica: 42/60
Liceo Scientifico "Galileo Galilei", Poppi (AR).

CAPACITÀ E COMPETENZE PERSONALI

Lingua INGLESE

Buona conoscenza (letto, scritto, parlato)

SOFTWARE

- Edilus
- SAP2000
- Nolian
- PCM
- Primus
- Mastro 2k
- Office
- Autocad
- Archicad
- Omnipage (OCR)
- Photoshop

Ottima conoscenza dell'hardware e dei sistemi operativi Windows e Macintosh .

ULTERIORI INFORMAZIONI

Patente B - auto propria

Dal Marzo 2004 ha collaborato con l'Ing. Marco Bartoloni, via Scipione Ammirato 38 - Firenze e dal Gennaio 2005 con l'Arch. Ruggero Raggi

Loc. Risecco - Poppi (AR) nella stesura di progetti esecutivi, relazioni di calcolo e nella direzione lavori anche di opere pubbliche.

CURRICULUM PROFESSIONALE

Il sottoscritto Ing. EMANUELE CECCHERINI, iscritto all'Ordine degli Ingegneri della Provincia di Arezzo con il nr. 1269 dal 29/09/2004, svolge attività di libero professionista dal gennaio 2005.

L'attività professionale prevalente è relativa alla progettazione strutturale con particolare riguardo alle strutture in c.a., acciaio, legno e muratura.

Dal marzo 2004 collabora con l'Ing. Marco Bartoloni, via Scipione Ammirato 38 - Firenze e dal Gennaio 2005 con l'Arch. Ruggero Raggi Loc. Risecco - Poppi (AR) nella stesura di progetti esecutivi, relazioni di calcolo e nella direzione lavori anche di opere pubbliche.

OPERE PROGETTATE COME LIBERO PROFESSIONISTA

- *Proprietà* - Giorgi Costruzioni s.r.l. Data - 2005-2006 (realizzato)
- *Ubicazione dell'intervento* - Loc. S. Piero in Frassino, Via Provinciale - Ortignano Raggiolo(AR)
- *Descrizione sintetica delle opere progettate* - Complesso residenziale su tre piani fuori terra e uno interrato - Due edifici con complessive 7 unità immobiliari
- *Importo delle opere strutturali* - €. 500.000,00 (cinquecentomila)
- *Ruolo svolto* - Progetto esecutivo e D.L. delle strutture

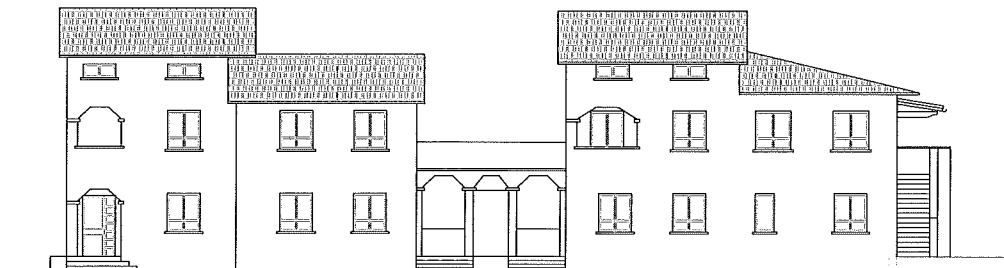
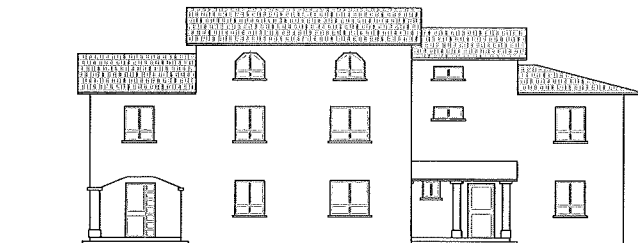

- Proprietà - Sig. Salvi Silvano Data - 2005 (realizzato)
- Ubicazione dell'intervento - Loc. Il Giunco, Poppi (AR)
- Descrizione sintetica delle opere progettate - Ampliamento abitazione
- Importo delle opere strutturali - €. 12.000,00 (dodicimila)
- Ruolo svolto - Progetto esecutivo e D.L. delle strutture

- Committente - Idea Casa srl Data - 2005 (realizzato)
- Ubicazione dell'intervento - Loc. Camp Darby PISA (Base Militare)
- Descrizione sintetica delle opere progettate - Tettoia in legno lamellare - fabbricato 102
- Importo delle opere strutturali - €. 25.000,00 (venticinquemila)
- Ruolo svolto - Progetto esecutivo

- Proprietà - Sig. Rossi Gino Data - 2006 (realizzato)
- Ubicazione dell'intervento - Loc. Campiano, Poppi (AR)
- Descrizione sintetica delle opere progettate - Struttura turistico ricettiva tipo casa vacanze
- Importo delle opere strutturali - €. 30.000,00 (trentamila)
- Ruolo svolto - Progetto esecutivo e D.L. delle strutture

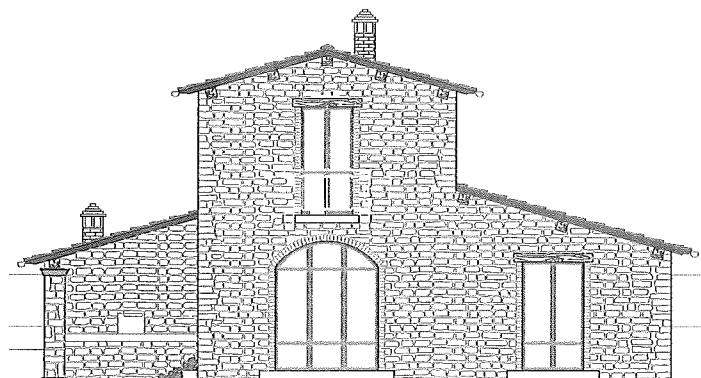

- Proprietà - Sig. Giorgi Gianluca Data - 2006 (realizzato)
- Ubicazione dell'intervento - Loc. S. Piero in Frassino, Via Provinciale - Ortignano Raggiolo(AR)
- Descrizione sintetica delle opere progettate - Nuova Abitazione in muratura portante e interrato in c.a.
- Importo delle opere strutturali - €. 50.000,00 (cinquatamila)
- Ruolo svolto - Progetto esecutivo e D.L. delle strutture

- Committente - Comunità Montana del Casentino Data - 2006 (realizzato)
- Ubicazione dell'intervento - Loc. Camaldoli - POPPI(AR)
- Descrizione sintetica delle opere progettate - Realizzazione di strutture in muratura di servizi di sorveglianza, ricevimento e igienico funzionali del campeggio Fonte del Menchino

- Importo delle opere strutturali - €. 50.000,00 (cinquatamila)

- Ruolo svolto - Progetto esecutivo

- Committente - HYDRAULICS CAR S.r.l. Data - 2006 (realizzato)

- Ubicazione dell'intervento - Loc. Benevento - ORTIGNANO RAGGIOLO (AR)

- Descrizione sintetica delle opere progettate - Realizzazione di un impianto tecnologico per la produzione di energia elettrica, costituito da una pala eolica a basso impatto ambientale.

- Importo delle opere strutturali - €. 20.000,00 (ventimila)

- Ruolo svolto - Progetto esecutivo e D.L. delle strutture

- Committente - Comune di Poppi Data - 2007 - 2008 (realizzato)

- Ubicazione dell'intervento - PONTE A POPPI (AR)

- Descrizione sintetica - REALIZZAZIONE SISTEMI DI MOBILITÀ VEICOLARE E PEDONALE ALL'INTERNO DEL CENTRO URBANO DI PONTE A POPPI:

- Lavori di adeguamento via Roma, via Stazione e manutenzione straordinaria di via N.Sauro

- Rotatoria "il Porto" intersezione SR n.70 della Consuma- SP n.67 di Camaldoli

- Marciapiede sx SR n.70 della Consuma dal km 35+260 all'incrocio con la SP n.66 dei Guazzi

- Importo delle opere strutturali - €. 450.000,00 (quattrocentocinquantamila)

- Ruolo svolto - Progetto esecutivo e D.L

- Committente - Comune di Poppi Data - 2008 (realizzato)

- Ubicazione dell'intervento - Via Cesare Battisti - POPPI (AR)

- Descrizione sintetica - Verifiche tecniche e piano degli interventi di adeguamento e miglioramento della caserma Carabinieri Poppi.

- Importo delle opere strutturali - €. 3.648,00 (tremilaseicentoquarantotto)

- Ruolo svolto - Redazione verifiche

- Committente - Comune di Poppi Data - 2008 (realizzato)

- Ubicazione dell'intervento - Piazza della Repubblica - POPPI (AR)

- Descrizione sintetica - Verifiche tecniche e piano degli interventi di adeguamento e miglioramento della sede vigili urbani Poppi.

- Importo delle opere strutturali - €. 3.600,00 (tremilaseicento)

- Ruolo svolto - Redazione verifiche

- Committente - Comune di Poppi Data - 2008 (realizzato)

- Ubicazione dell'intervento - Via Colle Ascensione - POPPI (AR)

- *Descrizione sintetica* - Verifiche tecniche e piano degli interventi di adeguamento e miglioramento della scuola media Poppi.

- *Importo delle opere strutturali* - €. 21.600,00 (ventunomilaseicento)

- *Ruolo svolto* - Redazione verifiche

- *Committente* - Comune di Poppi *Data* - 2008 *(realizzato)*

- *Ubicazione dell'intervento* - Via Panoramica - PONTE A POPPI (AR)

- *Descrizione sintetica* - Verifiche tecniche e piano degli interventi di adeguamento e miglioramento della scuola materna Torricella.

- *Importo delle opere strutturali* - €. 7.377,00 (settemilatrecentosettantasette)

- *Ruolo svolto* - Redazione verifiche

- *Committente* - Comune di Poppi *Data* - 2015 *(realizzato)*

- *Ubicazione dell'intervento* - Via Corta - PONTE A POPPI (AR)

- *Descrizione sintetica* - Indagini geognostiche per la valutazione della vulnerabilità sismica e della caratterizzazione dei terreni per il Garage Comunale di Ponte a Poppi.

- *Importo delle opere strutturali* - €. 7.600,00 (settemilascento)

- *Ruolo svolto* - Redazione verifiche

- *Committente* - Comune di Ortignano Raggiolo *Data* - 2009 *(realizzato)*

- *Ubicazione dell'intervento* - Via Piana - Raggiolo (AR)

- *Descrizione sintetica* - Progetto di restauro dell'edificio museale e riqualificazione antico sentiero pedonale nell'ambito dell'Ecomuseo di Raggiolo.

- *Importo delle opere* - €. 157.000,00 (centocinquantasettemila)

- *Ruolo svolto* - Progetto architettonico, Direzione Lavori, Contabilità

- *Committente* - Comune di Ortignano Raggiolo *Data* - 2010 *(realizzato)*

- *Ubicazione dell'intervento* - Via Provinciale - San Piero in Frassino (AR)

- *Descrizione sintetica* - Ristrutturazione edilizia con cambio d'uso di locali esistenti in loc. San Piero in Frassino per la costituzione di un nido d'infanzia.

- *Importo delle opere* - €. 110.000,00 (centocinquantasettemila)

- *Ruolo svolto* - Progetto strutturale

Committente - Comune di Poppi *Data* - 2011 *(realizzato)*

- *Ubicazione dell'intervento* - Via Cole Ascensione - Poppi (AR)

- *Descrizione sintetica* - Interventi di miglioramento e adeguamento sismico su edifici pubblici, strategici e rilevanti e sul patrimonio edilizio scolastico, scuola media.

- Importo delle opere - €. 350.000,00 (trecentocinquantamila)

- Ruolo svolto - Progetto strutturale

Committente - Levante s.a.s. di Vitellozzi Daniele & C Data - 2014 (realizzato)

- Ubicazione dell'intervento - Viale dei Pini - Poppi (AR)

- Descrizione sintetica - Realizzazione di Resort alle porte del centro storico di Poppi.

- Importo delle opere - €. 1.000.000,00 (unmilione)

- Ruolo svolto - Progetto strutturale

Committente - Comune di Poppi Data - 2016 (realizzato)

- Ubicazione dell'intervento - Via Gorizia - Ponte a Poppi (AR)

- Descrizione sintetica - Realizzazione di una passerella pedonale a sbalzo sul ponte del fiume Arno di collegamento tra Poppi e Ponte a Poppi ad implementazione della mobilità urbana con miglioramento della sicurezza stradale.

- Importo delle opere - €. 330.000,00 (trecentotrentamila)

- Ruolo svolto - Progetto strutturale

Committente - Comune di Poppi Data - 2017 (realizzato)

- Ubicazione dell'intervento - Via Panoramica - PONTE A POPPI (AR)

- Descrizione sintetica - Ristrutturazione interna della scuola dell'infanzia "La Torricella"

- Importo delle opere - €. 155.400,00 (centocinquantamilaquattrocento)

- Ruolo svolto - Progettazione strutturale e contabilità lavori

Proprietà - Giorgi Costruzioni s.r.l. Data - 2017 (in corso di realizzazione)

- Ubicazione dell'intervento - Loc. Vignanova - Ortignano Raggiolo(AR)

- Descrizione sintetica delle opere progettate - Complesso residenziale su due piani fuori terra - Due edifici con complessive 4 unità immobiliari

- Importo delle opere strutturali - €. 200.000,00 (ducentomila)

- Ruolo svolto - Progetto esecutivo e D.L. delle strutture

Proprietà - Sig.ra Acciai Brunella Data - 2018 (realizzato)

- Ubicazione dell'intervento - Loc. Pratovecchio, Via Fiumicello - Pratovecchio Stia(AR)

- Descrizione sintetica delle opere progettate - Realizzazione di fabbricato civile abitazione unifamiliare

- Importo delle opere strutturali - €. 150.000,00 (centocinquatamila)

- Ruolo svolto - Progetto esecutivo delle strutture

 OPERE PROGETTATE COME COLLABORATORE

- *Proprietà* - Happy Land s.r.l. *Data* - 2004-2005 *(realizzato e collaudato)*
- *Ubicazione dell'intervento* - Via Barberinese - Campi Bisenzio (FI)
- *Descrizione sintetica delle opere progettate* - Realizzazione di impianto polisportivo Hidron
- *Importo delle opere strutturali* - €. 2.324.000,00 (duemilioneitrecentoventiquattromila)
- *Ruolo svolto* - Collaboratore nella progettazione e D.L. delle strutture

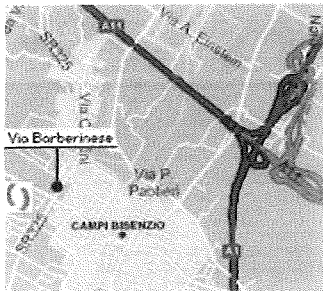

Planimetria Generale



Vista interna della zona piscine

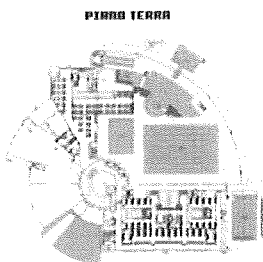

PIANO TERRA

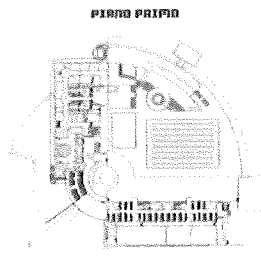

PIANO PRIMO

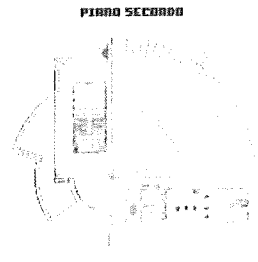

PIANO SECONDO

Pianta schematiche

- *Committente* - S.Lorenzo s.r.l. *Data* - 2004 *(realizzato)*
- *Ubicazione dell'intervento* - Via di Novoli 2 - Via Bardazzi 70 - Firenze
- *Descrizione sintetica delle opere progettate* - Progetto di due edifici per abitazioni su sei piani fuori terra più uno interrato
- *Tipologia strutturale* - Struttura in c.a. a setti portanti con fondazioni a platea generale
- *Importo delle opere strutturali* - €. 1.100.000,00 (unmilionecentomila)
- *Ruolo svolto* - Collaboratore nella progettazione e D.L. delle strutture

- *Committente* - Cagiva s.r.l. *Data* - 2005 *(realizzato)*
 - *Ubicazione dell'intervento* - Viale Corsica 27 - Firenze
 - *Descrizione sintetica delle opere progettate* - Realizzazione di edificio per civile abitazione su tre piani fuori terra
 - *Tipologia strutturale*: Struttura intelaiata in c.a. e fondazioni su platea generale.
 - *Importo delle opere strutturali* - €. 600.000,00 (seicentomila)
 - *Ruolo svolto* - Collaboratore nella progettazione e D.L. delle strutture
-

- *Committente* - Costruzioni Margheri s.p.a. *Data* - 2004- (*realizzato*)
- *Ubicazione dell'intervento* - Via di Scandicci Alto (area ex Impronta) - Scandicci (FI)
- *Descrizione sintetica delle opere progettate* - Complesso residenziale su tre piani fuori terra e uno interrato
- *Tipologia strutturale* - Struttura intelaiata in c.a. con fondazioni su platea generale.
- *Importo delle opere strutturali* - €. 2.300.000,00 (duemilioneitrecentomila)
- *Ruolo svolto* - Collaboratore nella progettazione e D.L. delle strutture

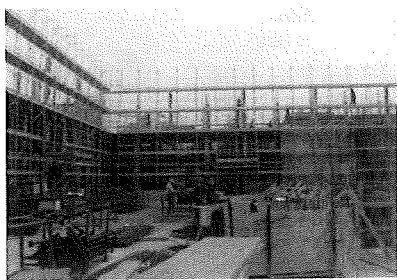

Vista dal piazzale interno dei corpi D-E-F

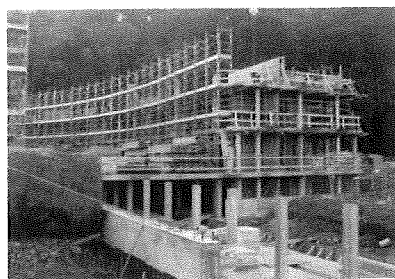

Vista dal piazzale interno dei corpi B1-B2

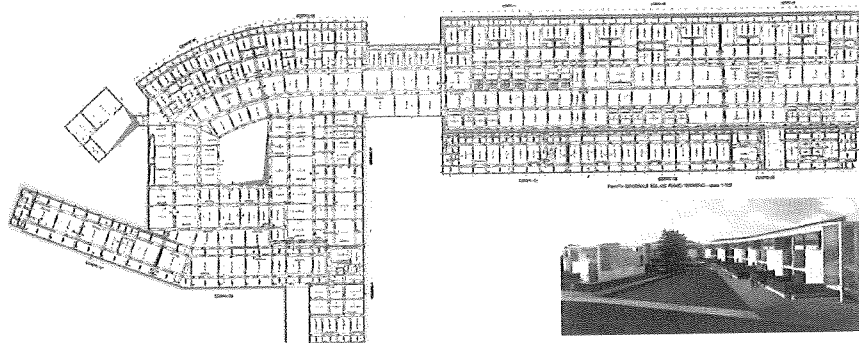

- *Committente* - Fin.Best. s.p.a. *Data* - 2005 (*realizzato*)
- *Ubicazione dell'intervento* - Via delle Panche - Firenze
- *Descrizione sintetica delle opere progettate* - Realizzazione di parcheggio interrato
- *Tipologia strutturale*: Struttura in c.a. e fondazioni su platea generale.
- *Importo delle opere strutturali* - €.600.000,00 (seicentomila)
- *Ruolo svolto* - Collaboratore nella progettazione e D.L. delle strutture

- *Committente* - Fin.Best. s.p.a. *Data* - 2005 (*realizzato*)
- *Ubicazione dell'intervento* - Viale A.Gramsci angolo Via Scialoia - Firenze
- *Descrizione sintetica delle opere progettate* - Ristrutturazione di edificio esistente
- *Tipologia strutturale* - Struttura in c.a. e fondazioni su platea.
- *Importo delle opere strutturali* - €.500.000,00 (cinquecentomila)
- *Ruolo svolto* - Collaboratore nella progettazione e D.L. delle strutture

- *Committente* - UNICOOP FIRENZE s.c.r.l. *Data* - 2004-2005 (*realizzato e collaudato*)
- *Ubicazione dell'intervento* - Via Carlo del Prete 106 - Firenze
- *Descrizione sintetica delle opere progettate* - Ristrutturazione ed ampliamento di media struttura di vendita
- *Tipologia strutturale*: Parcheggio interrato con diaframmi in c.a. e fondazioni su platea generale e ampliamento zona vendita in carpenteria metallica.
- *Importo presunto delle opere strutturali* - €. 2.582.000,00 (duemilionicinquecentottantaduemila)
- *Ruolo svolto* - Collaboratore nella progettazione e D.L. delle strutture

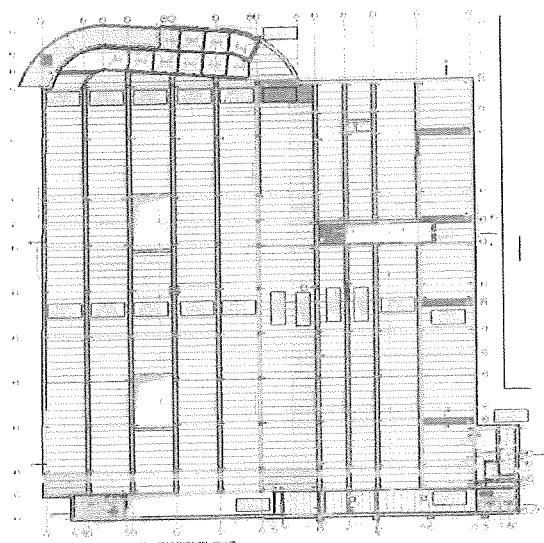

Pianta solaio copertura parcheggio interrato

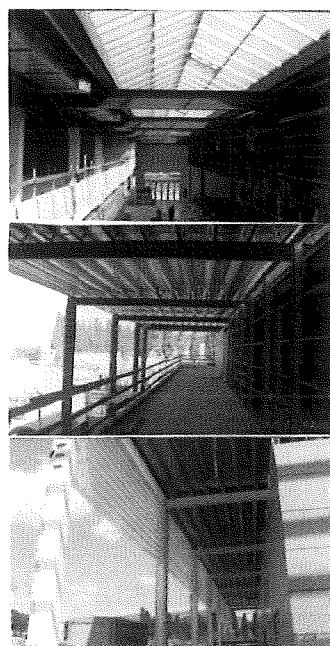

- *Committente* - Centrale del Latte di FI-PT-LI *Data* - 2002-2005 (*realizzato e collaudato*)
- *Ubicazione dell'intervento* - Via dell'Olmatello- Via S. Allende - Firenze
- *Descrizione sintetica delle opere* - Realizzazione nuovo stabilimento della Centrale del Latte di FI-PT-LI
- *Importo delle opere* - €. 12.300.000,00 (dodicimilionitrecentomila)
- *Tipologia strutturale* - complesso di edifici preabbricati in c.a.p. con fondazioni su pali.
- *Ruolo svolto* - Collaboratore nella progettazione di massima delle strutture e D.L. arch. e strutt.

- *Committente* - Multi Service Station s.r.l. *Data* - 2005 (*realizzato*)
- *Ubicazione dell'intervento* - Via di Scandicci angolo Via di Soffiano - Firenze
- *Descrizione sintetica delle opere* - Realizzazione di stazione di rifornimento carburante integrata con struttura multi servizi
- *Tipologia strutturale* - struttura intelaiata in c.a. con fondazioni a platea generale.
- *Importo delle opere strutturali* - €. 1.200.000,00 (unmilione duecentomila)
- *Ruolo svolto* - Collaboratore nella progettazione e D.L. delle strutture

- *Proprietà* - Comune di Napoli *Data* - 2001-2005 (*realizzato*)
- *Ubicazione dell'intervento* - Viale Giochi del Mediterraneo - Napoli
- *Descrizione sintetica delle opere progettate* - Ristrutturazione del Palazzetto dello Sport "Mario Argento"
- *Importo delle opere strutturali* - £. 3.717.000.000 (tremiliardisettecentodiciassette milioni) pari a €. 1.920.000,00
- *Ruolo svolto* - Collaboratore nella progettazione delle strutture in c.a.o.

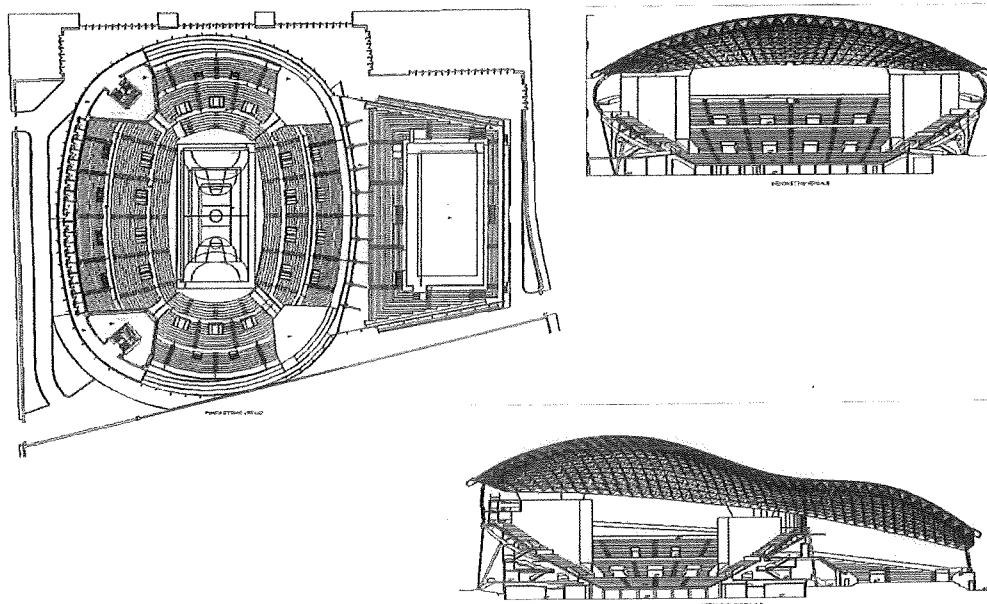

- *Committente* - Sandira s.r.l. *Data* - 2005 (*realizzato*)
 - *Ubicazione dell'intervento* - Via Antonio del Pollaiuolo - Firenze
 - *Descrizione sintetica delle opere progettate* - Edificio per abitazioni su tre piani fuori terra più uno seminterrato
 - *Tipologia strutturale* - Struttura intelaiata in c.a. con fondazioni su travi rovesce.
 - *Importo delle opere strutturali* - €. 450.000,00 (quattrocentocinquantamila)
 - *Ruolo svolto* - Collaboratore nella progettazione e D.L. delle strutture
-
- *Committente* - Comune di Ortignano Raggiolo *Data* - 2004 (*realizzato*)
 - *Ubicazione dell'intervento* - Loc. San Piero in Frassino - Ortignano Raggiolo
 - *Descrizione sintetica delle opere progettate* - Realizzazione nuovo plesso scolastico San Piero in Frassino.
 - *Importo delle opere* - €. 145.000 (centoquarantacinquemila)
 - *Ruolo svolto* - Collaboratore nella progettazione e D.L. delle strutture

- *Committente* - Comune di Ortignano Raggiolo *Data* - 2009 (*realizzato*)
- *Ubicazione dell'intervento* - Loc. Raggiolo - Ortignano Raggiolo
- *Descrizione sintetica delle opere progettate* - Restauro architettonico e strutturale di un ponte sul torrente Teggina denominato "PONTE DELL'USCIOLINO.
- *Importo delle opere* - €. 120.000 (centoventimila)
- *Ruolo svolto* - Collaboratore nella progettazione e D.L. delle strutture

- *Committente* - Comune di Bibbiena *Data* - 2016 (*realizzato*)
- *Ubicazione dell'intervento* - Piazza John Lennon - Bibbiena
- *Descrizione sintetica delle opere progettate* - Realizzazione scale mobili.
- *Importo delle opere* - €. 620.000 (seicentoventimila)
- *Ruolo svolto* - Collaboratore nella progettazione e D.L. delle strutture

Ing. Emanuele Ceccherini